

Activité d'animation en milieu scolaire pour les parents et leur enfant de 4 ans

CHOIX DE GROUPE POUR LES

RENCONTRES PARENTS-ENFANTS:

Veuillez, s. v. p., indiquer 2 choix, dans l'éventualité où votre 1er choix ne pourrait pas être respecté.

Nom de l'enfant : _____

Matinée : 9 h à 11 h

LUNDI	MARDI	MERCREDI	JEUDI	VENDREDI
Gr. 7 <input type="checkbox"/>	Gr. 4 <input type="checkbox"/>	Gr. 1 <input type="checkbox"/>	Gr. 6 <input type="checkbox"/>	Gr. 9 <input type="checkbox"/>
				Gr. 11 <input type="checkbox"/>

Soirée: 18 h à 19 h 30

LUNDI	MARDI	MERCREDI	JEUDI
Gr. 3 <input type="checkbox"/>	Gr. 8 <input type="checkbox"/>	Gr. 5 <input type="checkbox"/>	Gr. 2 <input type="checkbox"/>
	Gr. 10 <input type="checkbox"/>		

ATTENTION: C'est également à ce même jour de semaine (mais toujours en matinée; de 8 h 30 à 11 h 45) que votre enfant viendra seul à l'école pour vivre 8 activités préscolaires.

Mise à jour décembre 2017

Être parent,
un métier qui s'apprend !

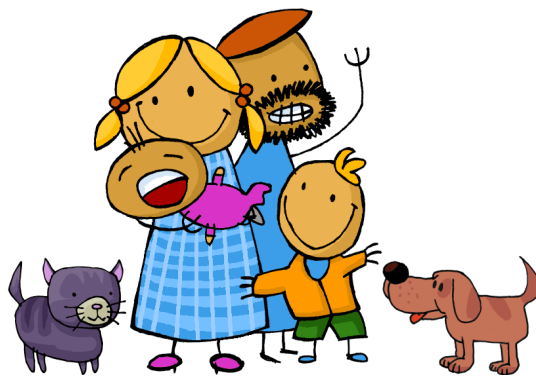

Soutenu par le ministère de l'Éducation, le programme d'intervention Passe-Partout est un moment unique où les parents ont l'occasion de réfléchir, d'échanger et de s'informer pour enrichir leurs pratiques éducatives, s'ils en ressentent le besoin.



et c'est gratuit !



Votre enfant aura 4 ans le 30 septembre 2018?
Vous êtes admissibles à **Passe-Partout!**

Passe partout



UN SOUTIEN À LA COMPÉTENCE PARENTALE

2018-2019

**Programme d'intervention
Passe-Partout**

Gratuit

Un pont entre la famille et l'école...

CSRN

Commission scolaire de Rouyn-Noranda

70, rue des Oblats Est
(Québec) J9X 5C9
Téléphone : 762-8161
Télécopieur : 764-7170



Saviez-vous que...

Le programme Passe-Partout implique l'un des agents les plus importants pour la réussite scolaire de l'enfant : **le parent**.

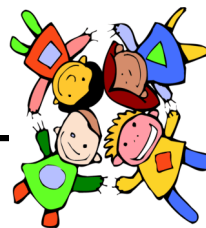

Qu'est-ce que Passe-Partout?

C'est un programme d'animation offert par votre commission scolaire et qui s'adresse à l'enfant de 4 ans et à ses parents.

Passe-Partout a pour missions:

- d'accompagner les parents dans leur participation active à la réussite de leur enfant;
- de permettre à l'enfant et ses parents d'appivoiser l'école et de tisser le premier lien entre la famille et le milieu scolaire;
- d'identifier, s'il y a lieu, certains défis que l'enfant pourrait relever avant son entrée au préscolaire.

Déroulement des activités :



8 rencontres parents-enfants (en matinée ou en soirée) où vous accompagnerez votre enfant et pourrez l'observer en contexte de groupe. Des animations traitant de sujets variés liés à l'éducation et visant le soutien des compétences parentales seront présentées aux parents pendant que les enfants vivront des activités éducatives en classe auprès d'un éducateur spécialisé.

8 activités éducatives stimulantes pour votre enfant (toujours en matinée de 8 h 30 à 11 h 45) lui permettant d'appivoiser l'école dans un contexte favorisant la socialisation et le développement des compétences qui seront développées au préscolaire.



De septembre 2018 à mai-juin 2019



Tous les ateliers auront lieu à l'école Mgr Pelletier permettant ainsi à votre enfant de se familiariser avec l'environnement scolaire et d'y développer un sentiment de sécurité.



Période d'inscription intensive
Du lundi 22 janvier au vendredi 26 janvier 2018
de 8 h 30 à 11 h 15 et de 13 h à 16 h
Inscription au secrétariat de
l'école **NOTRE-DAME-DE-GRÂCE**
au 215, rue Notre-Dame, R-N.

Après cette date, il est encore possible de s'inscrire, si des places sont toujours disponibles. Présentez-vous au secrétariat de l'école Notre-Dame-de-Grâce.

Vous devez présenter le **certificat de naissance grand format**, la **carte d'assurance-maladie** de votre enfant, ainsi que ce **formulaire complété** lors de l'inscription.

Veillez prendre note : À l'endos de cette **fiche de présentation**, nous vous invitons à choisir parmi les choix proposés: **la journée et la période de la journée** qui vous conviennent pour les 8 rencontres où vous devrez accompagner votre enfant au cours de l'année scolaire. 

Attention:
le nombre de places est limité!

N.B.: S'il y avait un nombre insuffisant d'inscriptions, un ou des groupes pourraient ne pas être mis en place.

GRATUIT

Conseillère à l'éducation préscolaire
Programme Passe-Partout, CSRN
Téléphone (819) 762-8161 poste 7453