

Activité d'animation en milieu scolaire pour les parents et leur enfants de 4 ans

CHOIX DE GROUPE POUR LES

RENCONTRES PARENTS-ENFANTS:

Veuillez, s. v. p., indiquer 2 choix, dans l'éventualité où votre 1er choix ne pouvait pas être respecté.

Nom de l'enfant : _____

Matinée : 9 h à 11 h

LUNDI	MARDI	MERCREDI	JEUDI	VENDREDI
Gr. 7	Gr. 4	Gr. 1	Gr. 6	Gr. 9
<input type="checkbox"/>	<input type="checkbox"/>	<input type="checkbox"/>	<input type="checkbox"/>	<input type="checkbox"/>

Soirée: 18 h à 19 h 30

LUNDI	MARDI	MERCREDI	JEUDI	VENDREDI
Gr. 3	Gr. 8	Gr. 5	Gr. 2	Gr. 11
<input type="checkbox"/>	<input type="checkbox"/>	<input type="checkbox"/>	<input type="checkbox"/>	<input type="checkbox"/>
	Gr. 10			
	<input type="checkbox"/>			

ATTENTION: C'est également à ce même jour de semaine (mais toujours en matinée; de 8 h 30 à 11 h 45) que votre enfant viendra seul à l'école pour vivre 8 activités préscolaires.

Être parent,
un métier qui s'apprend!

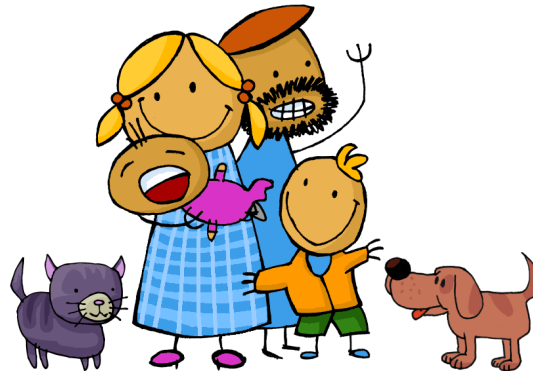

Soutenu par le ministère de l'Éducation, le programme d'intervention Passe-Partout est un moment unique où les parents ont l'occasion de réfléchir, d'échanger et de s'informer pour enrichir leurs pratiques éducatives, s'ils en ressentent le besoin.



et c'est gratuit!



Votre enfant aura 4 ans le 30 septembre 2017?
Vous êtes admissibles à **Passe-Partout!**

Passe partout



UN SOUTIEN À LA COMPÉTENCE PARENTALE

2017-2018

Programme d'intervention Passe-Partout

Gratuit

Un pont entre la famille et l'école...

CSRN
Commission scolaire de Rouyn-Noranda

70, rue des Oblats Est
Rouyn-Noranda
Téléphone : 819 762-8161
Télécopieur : 819 764-7170



Saviez-vous que...

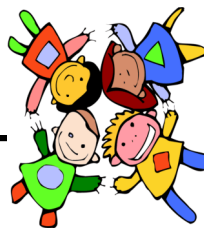

Le programme Passe-Partout implique l'un des agents les plus importants pour la réussite scolaire de l'enfant : **le parent**.

Qu'est-ce que Passe-Partout?

C'est un programme d'animation offert par votre commission scolaire et qui s'adresse à l'enfant de 4 ans et à ses parents.

Passe-Partout a pour missions:

- d'accompagner les parents dans leur participation active à la réussite de leur enfant;
- de permettre à l'enfant et ses parents d'apprivoiser l'école et de tisser le premier lien entre la famille et le milieu scolaire;
- d'identifier, s'il y a lieu, certains défis que l'enfant pourrait relever avant son entrée à la maternelle.

Déroulement des activités :



8 rencontres parents-enfants (en matinée ou en soirée) où vous accompagnerez votre enfant et pourrez l'observer en contexte de groupe. Des animations traitant de sujets variés liés à l'éducation et visant le soutien des compétences parentales seront présentées aux parents pendant que les enfants vivront des activités éducatives en classe auprès d'un éducateur spécialisé.

8 activités éducatives stimulantes pour votre enfant (toujours en matinée de 8 h 30 à 11 h 45) lui permettant d'apprivoiser l'école dans un contexte favorisant la socialisation et le développement des compétences qui seront développées au préscolaire (maternelle).

Quand?

De septembre 2017 à mai-juin 2018



Tous les ateliers auront lieu au pavillon Mgr-Pelletier permettant ainsi à votre enfant de se familiariser avec l'environnement scolaire et d'y développer un sentiment de sécurité.



Période d'inscription intensive

Du lundi 23 janvier au vendredi 27 janvier 2017
de 8 h 30 à 11 h 15 et de 13 h à 16 h

Inscription au secrétariat de
l'école **NOTRE-DAME-DE-GRÂCE**,
au 215, rue Notre-Dame, R-N.

Après cette date, il est encore possible de s'inscrire, si des places sont toujours disponibles. Présentez-vous au secrétariat de l'école Notre-Dame-de-Grâce.

Vous devez présenter le **certificat de naissance grand format**, la **carte d'assurance-maladie** de votre enfant, ainsi que ce **formulaire complété** lors de l'inscription.

Veillez prendre note : À l'endos de cette **fiche de présentation**, nous vous invitons à choisir parmi les choix proposés à **la journée et la période de la journée** qui vous conviennent pour les 8 rencontres où vous devrez accompagner votre enfant au cours de l'année scolaire. 

Attention:
le nombre de places est limité!

N.B.: S'il y avait un nombre insuffisant d'inscriptions, un ou des groupes pourraient ne pas être mis en place.

GRATUIT

Conseillère à l'éducation préscolaire
Programme Passe-Partout, CSRN
Téléphone (819) 762-8161 poste 7410